

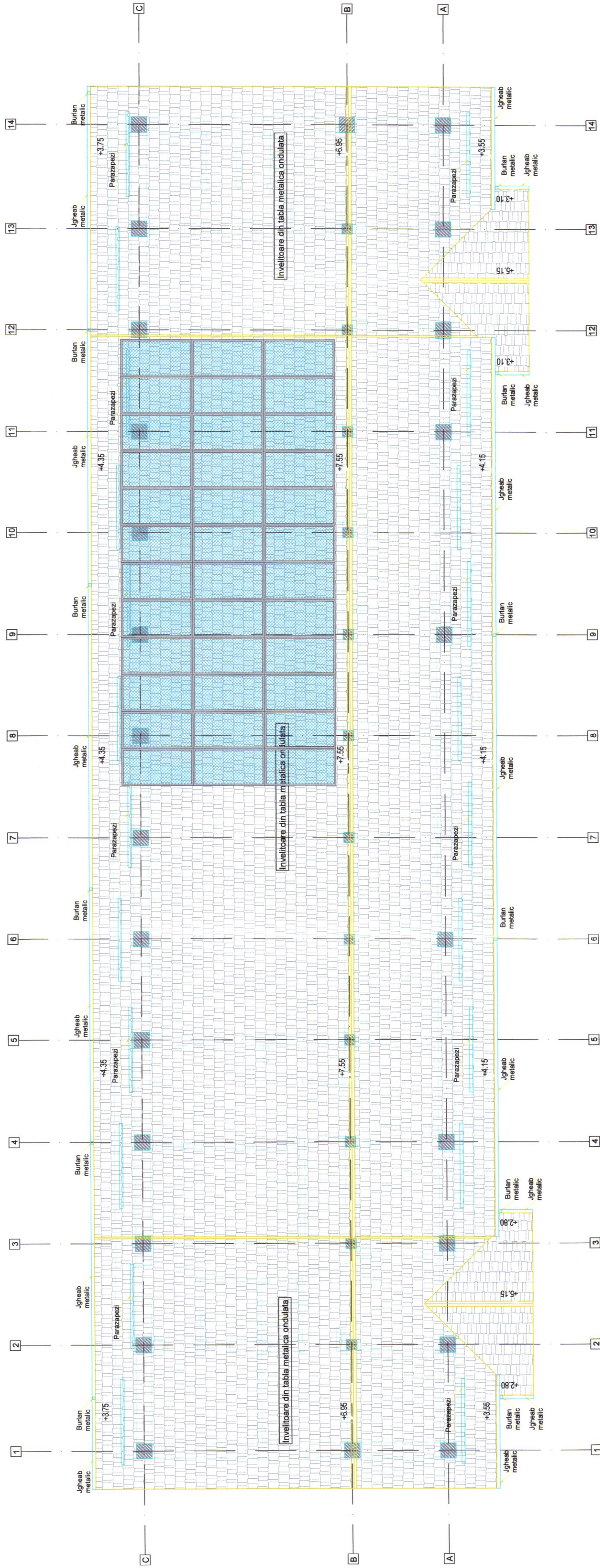

În funcție de tipul de instalație prevăzută la nivelul corpului de cladire, acestea nu vor fi limitative, urmand ca la raza II de proiectare -elaborare PT sa se implementeze toate masurile legale detaliate prevăzute în normative și prescripții de proiectare conform legislației în vigoare astfel încat corpul de cladire sa prezinte siguranța în exploatare.

MICLĂUȘ V. RADU
ROMÂNIA
ENCLIPA
NR. 40891
Ie, I
INGINER DIPLOMAT - VERIFICATOR DE PROIECTE



ACEST DESEN ESTE PROPRIETATEA INTELECTUALA A SC 2 GMG CONSTRUCT SRL

REPRODUCEREA POATE FI FACUTA NUMAI CU ACORDUL SI IN CONDITIILE STABILITE DE SC. 2 GMG CONSTRUCT SRL		Referat nr./ Experiza Nr./ Data	
Verifcator/Expert	Nume	Semnatura	Cerinta
 PROIECTANT GENERAL: S.C. 2 GMG CONSTRUCT SRL. <small>CLUJ-NAPOCA STR. 9A D.MA NR.39A.MA J.A. CLUJ</small> <small>RO2009007 CUI 20207360</small> <small>TEL. 0259.616.076, E-mail: hornadaba@2gmgbau.ro</small>		Titlu proiect: MODERNIZAREA SI DOTAREA CENTRULUI DE ZI PENTRU PERSOANE ADULTE CU DIZABILITATI PITESTI Amplasament: Loc. Pitești, Bdul. Petrochimistilor, nr. 18, Jud. Arges	
PROIECTANT DE SPECIALITATE:  S.C. 2 GMG CONSTRUCT SRL. <small>CLUJ-NAPOCA STR. 9A D.MA NR.39A.MA J.A. CLUJ</small> <small>RO2009007 CUI 20207360</small> <small>TEL. 0259.616.076, E-mail: hornadaba@2gmgbau.ro</small>		Beneficiar: DGASPC ARGES	
PROIECT		Scara:	1:100
PROIECTIAT		NUME	ing. Silviu P. <i>Silviu</i>
DESENAT		ing. Silviu P.	<i>Silviu</i>
		ing. Silviu P.	<i>Silviu</i>
		ing. Silviu P.	<i>Silviu</i>
Faza:		D.A.L.I.	
Planşa:		IE.03	